



Comune di Fontanelle

Provincia di Treviso

p.zza G. Marconi, 1 – cap 31043
telefono 0422 809157
fax 0422 809138 (palazzo municipale)
cod. fisc. 80011410265
part. iva 01519300261
E-mail: info@comune.fontanelle.tv.it
http://www.comune.fontanelle.tv.it

DICHIARAZIONE CONCERNENTE L'ASSUNZIONE DI ALTRE CARICHE PRESSO ENTI PUBBLICI O PRIVATI E DEI RELATIVI COMPENSI

DICHIARAZIONE RELATIVA AD EVENTUALI INCARICHI CON ONERI A CARICO DELLA FINANZA PUBBLICA E INDICAZIONE DEI COMPENSI SPETTANTI

Articolo 14 del Decreto Legislativo 14 marzo 2013 n. 33, lettere d)–e) e s.m.i.

Io sottoscritto MIGOTTO Raffaele
nato a Oderzo (TV) il 22.03.1963
residente in Fontanelle (TV) Via Roma n. 462/A
con la carica di CONSIGLIERE del Comune di Fontanelle

dichiaro

1) di ricoprire i seguenti incarichi presso enti pubblici e/o privati:

///

Con i seguenti compensi:

///

2) di ricoprire i seguenti incarichi con oneri a carico della finanza pubblica

///

Con i seguenti compensi:

///

Sul mio onore affermo che la presente dichiarazione corrisponde al vero.

Fontanelle, _____

Firma _____

(Attenzione: Allegare fotocopia di un proprio documento d'identità ovvero sottoscrivere in presenza di dipendente addetto, ai sensi del combinato disposto dell'articolo 21, comma 1, e dell'articolo 38, comma 3, del D.P.R. 28 dicembre 2000, n. 445 e ss.mm.ii.).

OPPURE: Sul mio onore affermo che NON ricorrono le condizioni di cui ai su estesi punti 1) e 2).

Fontanelle, 30.06.2017

Firma 

(Attenzione: Allegare fotocopia di un proprio documento d'identità ovvero sottoscrivere in presenza di dipendente addetto, ai sensi del combinato disposto dell'articolo 21, comma 1, e dell'articolo 38, comma 3, del D.P.R. 28 dicembre 2000, n. 445 e ss.mm.ii.).

Cognome **MIGOTTO**
 Nome **RAFFAELE**
 nato il **22/03/1963**
 (atto n. **106** P1 **A**)
ODERZO (TV) (.....)
 Cittadinanza **ITALIANA**
 Residenza **FONTANELLE (TV)**
VIA ROMA, 462/A
 Stato civile =====
 Professione **IMPIEGATO**
 CONNOTATI E CONTRASSEGNI SALIENTI
 Statura m. **1,80**
 Capelli **NERI**
 Occhi **AZZURRI**
 Segni particolari **NESSUNO**

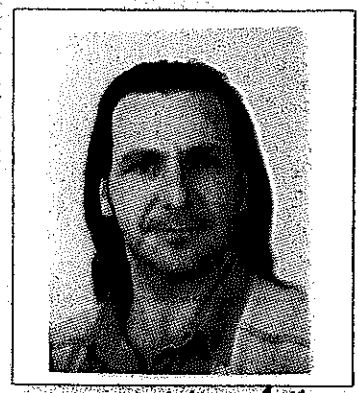

Firma del titolare *Raffaele Migotto*
FONTANELLE il **13/06/2008**

Impronta del dito indice sinistro
 DIR. CAR 5,16
 DIR. SE 0,26

d'ordine del Sindaco
 Ist. Area VO
Luigi...

Validità prorogata a
 art. 31 del D.L. 25/8/08 n. 112
 convertito con L. 8/8/08 n. 133
 fino al **13.06.2013**
 Fontanelle, il **11.11.2008**

 d'ordine del sindaco
Luigi...
 (Sindaco) *Luigi...*
 SCADENZA **13/06/2013**
AO 7863404

REPUBBLICA ITALIANA

 COMUNE DI
 FONTANELLE (TV)
CARTA D'IDENTITA
 N° **AO 7863404**
 DI
MIGOTTO
RAFFAELE