



Comune di Fontanelle  
Provincia di Treviso

p.zza G. Marconi, 1 - cap 31043  
telefono 0422 809157  
fax 0422 809138 (palazzo municipale)  
cod. fisc. 80011410265  
part. iva 01519300261  
E-mail: info@comune.fontanelle.tv.it  
http://www.comune.fontanelle.tv.it

**DICHIARAZIONE CONCERNENTE L'ASSUNZIONE DI ALTRE CARICHE PRESSO  
ENTI PUBBLICI O PRIVATI E DEI RELATIVI COMPENSI**

**DICHIARAZIONE RELATIVA AD EVENTUALI INCARICHI CON ONERI A CARICO  
DELLA FINANZA PUBBLICA E INDICAZIONE DEI COMPENSI SPETTANTI**

Articolo 14 del Decreto Legislativo 14 marzo 2013 n. 33, lettere d)-e) e s.m.i.

Io sottoscritto MAURINA SESSOLO

nata a CONEGLIANO il 08/01/1974

residente in LUTRANO DI FONTANELLE Via DINO COSTARIOL n. 8

con la carica di CONSIGLIERE del Comune di Fontanelle

**dichiaro**

1) di ricoprire i seguenti incarichi presso enti pubblici e/o privati:

ARBITRO DI PALLAVOLO PRESSO LA FIPAV - FEDERAZIONE ITALIANA  
PALLAVOLO

Con i seguenti compensi:

GETTONE CHE VARIA IN BASE AL TIPO DI GARA DIRETTA

2) di ricoprire i seguenti incarichi con oneri a carico della finanza pubblica

Con i seguenti compensi:

**Sul mio onore affermo che la presente dichiarazione corrisponde al vero.**

Fontanelle, 20/06/2017

Firma

*(Attenzione: Allegare fotocopia di un proprio documento d'identità ovvero sottoscrivere in presenza di dipendente addetto, ai sensi del combinato disposto dell'articolo 21, comma 1, e dell'articolo 38, comma 3, del D.P.R. 28 dicembre 2000, n. 445 e ss.mm.ii.)*

**OPPURE: Sul mio onore affermo che NON ricorrono le condizioni di cui ai su estesi punti 1) e 2).**

Fontanelle, \_\_\_\_\_

Firma \_\_\_\_\_

*(Attenzione: Allegare fotocopia di un proprio documento d'identità ovvero sottoscrivere in presenza di dipendente addetto, ai sensi del combinato disposto dell'articolo 21, comma 1, e dell'articolo 38, comma 3, del D.P.R. 28 dicembre 2000, n. 445 e ss.mm.ii.)*

Scade il 08/01/2025

Cart. Ident.

€ 9,16

Dir. Segreteria

€ 0,26

AV 1191742

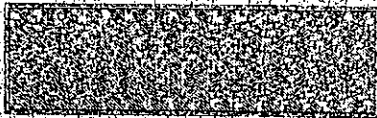

P75 322 DCV ROMA

REPUBBLICA ITALIANA



COMUNE DI FONTANELLE

CARTA D'IDENTITA'

N° AV 1191742

DI  
SESSOLO

MAURINA

Cognome **SESSOLO**  
 Nome **MAURINA**  
 nato il **08/01/1974**  
 (atto n. **55** I S **A**)  
 a **CONEGLIANO (TV)**  
 Cittadinanza **ITALIANA**  
 Residenza **FONTANELLE(TV)**  
 Via **Via DINO COSTARIOL Num. 8**  
 Stato civile **-----**  
 Professione **IMPIEGATA**

CONNOTATI E CONTRASSEGNI SALIENTI

Statura **162 cm**  
 Capelli **CASTANI**  
 Occhi **CASTANI**  
 Segni particolari **NESSUNO**

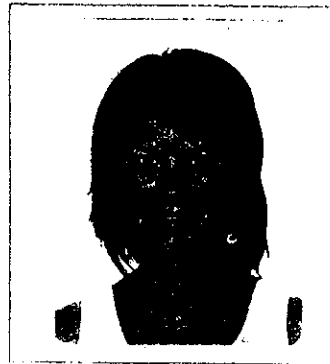

Firma del titolare *[Signature]*  
FONTANELLE - 01/08/2014

Impronta del dito  
indice sinistro

*[Signature]*  
 SINDACO  
 LANCETTI