



# Comune di Fontanelle

Provincia di Treviso

p.zza G. Marconi, 1 – cap 31043

telefono 0422 809157

fax 0422 809138 (palazzo municipale)

cod. fisc. 80011410265

part. iva 01519300261

E-mail: info@comune.fontanelle.tv.it

http://www.comune.fontanelle.tv.it

## DICHIARAZIONE CONCERNENTE L'ASSUNZIONE DI ALTRE CARICHE PRESSO ENTI PUBBLICI O PRIVATI E DEI RELATIVI COMPENSI

### DICHIARAZIONE RELATIVA AD EVENTUALI INCARICHI CON ONERI A CARICO DELLA FINANZA PUBBLICA E INDICAZIONE DEI COMPENSI SPETTANTI

Articolo 14 del Decreto Legislativo 14 marzo 2013 n. 33, lettere d)–e) e s.m.i.

Io sottoscritto BORIN ALDO  
nato a FONTANELLE il 01-08-1954  
residente in FONTANELLE Via S. MARIA DEL PALU' n. 33  
con la carica di ASSESSORE del Comune di Fontanelle

dichiaro

1) di ricoprire i seguenti incarichi presso enti pubblici e/o privati:

AMMINISTRATORE PROVINCIALE NELLA COMMISSIONE TECNICA

Con i seguenti compensi:

PROVINCIALE  
MAGGIO 2017 € 263,79 NETTI

2) di ricoprire i seguenti incarichi con oneri a carico della finanza pubblica

Con i seguenti compensi:

**Sul mio onore affermo che la presente dichiarazione corrisponde al vero.**

Fontanelle, 13/07/17

Firma

(Attenzione: Allegare fotocopia di un proprio documento d'identità ovvero sottoscrivere in presenza di dipendente addetto, ai sensi del combinato disposto dell'articolo 21, comma 1, e dell'articolo 38, comma 3, del D.P.R. 28 dicembre 2000, n. 445 e ss.mm.ii.).

**OPPURE: Sul mio onore affermo che NON ricorrono le condizioni di cui ai su estesi punti 1) e 2).**

Fontanelle, \_\_\_\_\_

Firma \_\_\_\_\_

(Attenzione: Allegare fotocopia di un proprio documento d'identità ovvero sottoscrivere in presenza di dipendente addetto, ai sensi del combinato disposto dell'articolo 21, comma 1, e dell'articolo 38, comma 3, del D.P.R. 28 dicembre 2000, n. 445 e ss.mm.ii.).

Cognome **BORIN**  
 Nome **ALDO**  
 nato il **01/09/1954**  
 (atto n. **68P** I. S. **A**)  
 a **FONTANELLE (TV)**  
 Cittadinanza **ITALIANA**  
 Residenza **FONTANELLE(TV)**  
 Via **Via SANTA MARIA DEL PALU' Num. 33 Int.**  
 Stato civile.....  
 Professione **ARTIGIANO**  
 CONNOTATI E CONTRASSEGNI SALIENTI  
 Statura **182 cm**  
 Capelli **CASTANI**  
 Occhi **CASTANI**  
 Segni particolari **NESSUNO**



Firma del titolare *Aldo Borin*  
**FONTANELLE, 30/12/2011**

Impronta del dito  
 indice sinistro



Scade il **30/12/2021**



Cart. Identi. **€ 5,16**

Da. Segretaria **€ 0,36**

**AT 5865856**

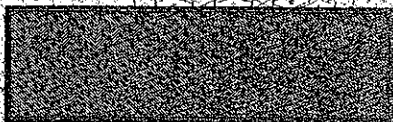

REPUBBLICA ITALIANA



COMUNE DI  
**FONTANELLE**

CARTA D'IDENTITA'

**N° AT 5865856**

DI  
**BORIN**  
**ALDO**